[Weitere Angaben: https://smb.museum-digital.de/object/133542 vom 19.04.2024]

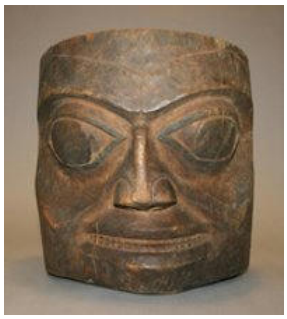

Ethnologisches Museum, Staatliche Museen zu Berlin / Rainer Hatoum
[CC BY-NC-SA]

Objekt:	Hauklotz für Brotzubereitung
Museum:	Ethnologisches Museum Arnimallee 27 14195 Berlin 030 / 83 01 273 em@smb.spk-berlin.de
Sammlung:	Amerikanische Ethnologie
Inventarnummer:	IV A 789

Beschreibung

Sammler: Jacobsen, Johan Adrian

Grunddaten

Material/Technik:	Holz
Maße:	Höhe: 28 cm

Ereignisse

Hergestellt	wann	
	wer	Haida
	wo	Kanada (Nordwestküste)
Hergestellt	wann	
	wer	
	wo	British Columbia

Schlagworte

- Holz