[Weitere Angaben: https://smb.museum-digital.de/object/249203 vom 19.04.2024]

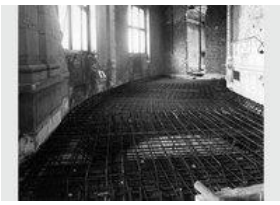

Zentralarchiv, Staatliche Museen zu Berlin [CC BY-NC-SA]

| | |
|---|---|
| Objekt: | Bauarbeiten im Bode-Museum |
| Museum: | Zentralarchiv der Staatlichen Museen zu Berlin<br>Geschwister-Scholl-Str. 6<br>10117 Berlin<br>030 / 266425701<br>za@smb.spk-berlin.de |
| Inventarnummer: | ZA 1.1.5./00179 |

## Beschreibung

Anlass: Betonierung des Rundteils

## Grunddaten

Material/Technik:
Maße:

## Ereignisse

| | | |
|---|---|---|
| Hergestellt | wann | 1967 |
| | wer | |
| | wo | |