[Additional information: https://smb.museum-digital.de/object/63448 vom 2024/03/29]

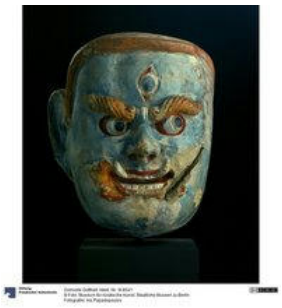

Museum für Asiatische Kunst, Staatliche Museen zu Berlin / Iris Papadopoulos [CC BY-NC-SA]

| | |
|---|---|
| Object: | Zornvolle Gottheit |
| Museum: | Museum für Asiatische Kunst<br>Takustraße 40<br>14195 Berlin<br>030 / 8301361<br>aku@smb.spk-berlin.de |
| Collection: | Süd-, Südost- und Zentralasien |
| Inventory number: | III 8541 |

## Description

Lehmskulptur: Zornvolle Gottheit

Als Fundort wird angegeben: "Anlage auf steiler Klippe d. linken Ufers zw. Anlage 2 u.3"

## Basic data

| | |
|---|---|
| Material/Technique: | Lehm, bemalt |
| Measurements: | Höhe x Breite x Tiefe: 21 x 17,5 x 11 cm; Höhe x Breite x Tiefe: 32 x 17,5 x 13 cm (geschätzt, mit Sockel); Sockel: 10 x 12 x 12,5 cm (geschätzt); Gewicht: 10 kg (geschätzt, mit Sockel) |

## Events

| | | |
|---|---|---|
| Created | When | 901 CE-1100 |
| | Who | |
| | Where | |
| Found | When | |
| | Who | |
| | Where | Sengim |

## Keywords

- Sculpture